

VISTA FRONTAL GERAL G1, G2 e G3  
ESCALA: 1:100

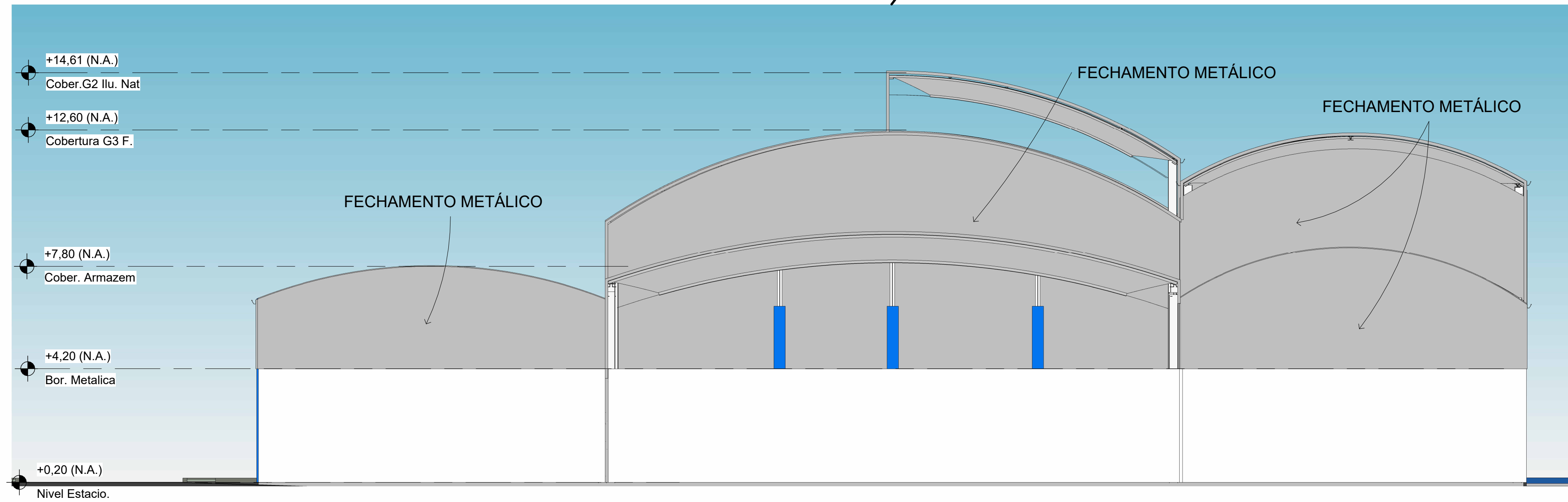
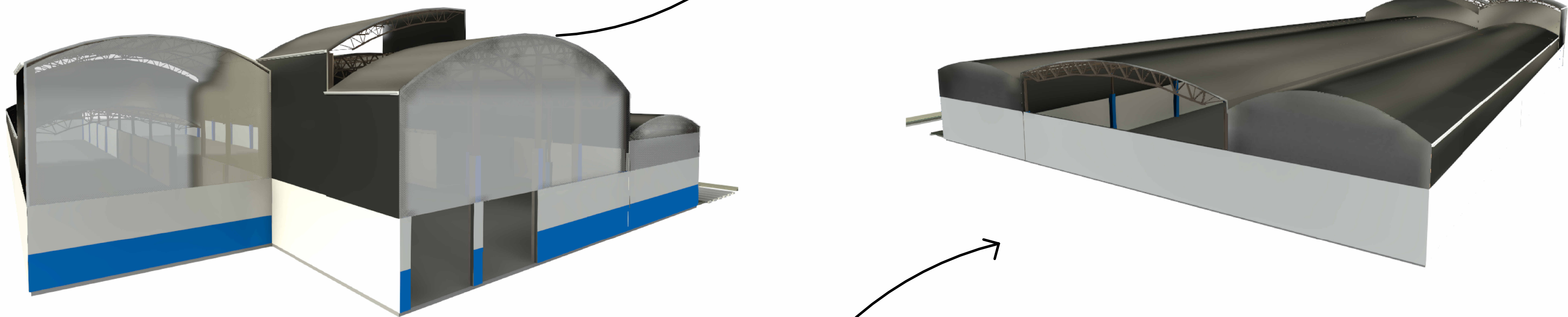

VISTA FUNDO GERAL G1, G2 e G3  
ESCALA: 1:100

QUADRO DE AREAS		
LOCAL		AREA TOTAL
G1	GALPAO ARMAZEM	1213,282
G2	GALPAO CENTRAL	1948,16
G3	GALPÃO LAVAGEM	1052,83
G6	GALPÃO SKATE VEST.	859,17
TOTAL		5073,442

- NOTA
1. TODAS AS PORTAS E ESTRUTURAS METÁLICAS RECEBERÃO NOVA PINTURA, VER MEMORIAL DESCRITIVO;
  2. AS PORTAS QUE NÃO SERÃO TROCADAS RECEBERÃO LIMPEZA E NOVA PINTURA.

PROJETO BÁSICO ARQUITETONICO

PRANCHA: 03/10



MUNICÍPIO DE CARAPICUÍBA  
SECRETARIA DE DESENVOLVIMENTO URBANO  
SETOR DE PROJETOS

OBRA: REFORMA GALPÕES INAC

LOCAL: Av. Comendador Dante Carraro

RECURSO/CONVÊNIO:

FORMATO: A1 (841 X 594)

ART/RRT:

ESCALA: INDICADA

REVISÃO:

SITUAÇÃO ENTORNO

RESPONSÁVEL TÉCNICO

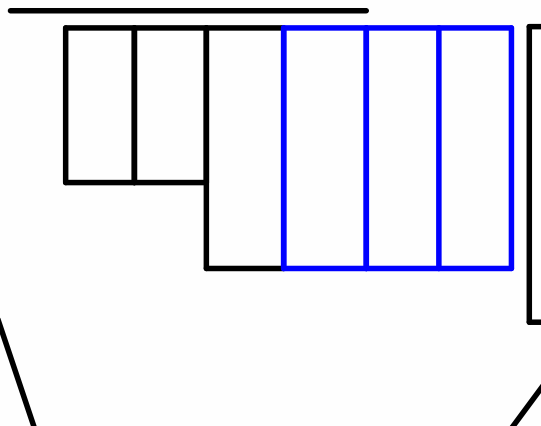

FERNANDO FERREIRA  
ENGENHEIRO CIVIL  
CREA - 5070695464

JANEIRO 2024

PROJETISTA: JUAN RODRIGUES

Este projeto é propriedade intelectual do autor e não pode ser reproduzido ou utilizado sem a autorização expressa do autor. O uso não autorizado deste documento é considerado uma violação das leis de direitos autorais e pode resultar em ações legais. A responsabilidade pela precisão e validade das informações contidas neste documento é do autor.